

Informazioni generali per i partecipanti

I Crediti Formativi E.C.M. assegnati a questo corso verranno riportati sull'attestato che verrà rilasciato in sede a coloro che avranno partecipato all'intero Congresso e svolto i questionari di verifica dell'apprendimento.

L'evento è riservato a 120 partecipanti così ripartiti: n° 90 Medici di Medicina – Chirurgia – Ostetricia e Ginecologia – Patologia Clinica, Anestesia e Rianimazione - Ematologia e n° 30 Biologi

Il corso è comunque aperto a tutte le categorie professionali. Coloro che non rientrano nella categoria per cui sono stati richiesti i crediti ECM riceveranno un attestato di partecipazione valido per l'inserimento nel curriculum formativo.

Iscrizioni:

E' fissata una **quota di partecipazione al Corso di € 70,00** il pagamento potrà essere effettuato tramite

Bonifico Bancario (esente spese) intestato a:

Associazione PRAGMA

Banca Prossima - Filiale 5000

Via Manzoni – 20121 Milano

IBAN IT95P0335901600100000003804

BIC BCITITMX

inviare copia del bonifico via fax: 081. 3623805

Causale: "quota di partecipazione al Corso Emorragie della donna"

La **Scheda d'Iscrizione**, da scaricare dal sito www.pragmaeventi.com, deve essere inviata contestualmente alla copia del bonifico.

La donna in età fertile vive un cimento continuo del sistema emostatico: ciclo mestruale, gravidanza, parto rappresentano situazioni che possono svelare un'alterazione coagulativa o richiedono una gestione particolare quando la diagnosi sia già nota. Non di rado, però, il problema può essere sottovalutato o a lungo non diagnosticato, anche perchè il confine tra fisiologia e patologia non è sempre facile da demarcare. Il corso punta a far emergere queste problematiche, far emergere l'importanza di un'attenzione continua a queste problematiche e del confronto tra i clinici coinvolti e tra questi ed il laboratorio.

Con il contributo di

CSL Behring



Con il patrocinio di:



regione campania
aslnapoli3sud



Segreteria Organizzativa

PRAGMA

Ref. Dott.ssa Rosanna Ovallesco

Via Regina Margherita, 58 – 80053 Castellammare di Stabia (NA)

cell 3408084523 fax 081 3623805

e-mail rosannaovallesco@pragmaproduction.com

www.pragmaeventi.com

LE EMORRAGIE DELLA DONNA IN ETA' FERTILE: TRA FISILOGIA E PATOLOGIE DELL'EMOSTASI

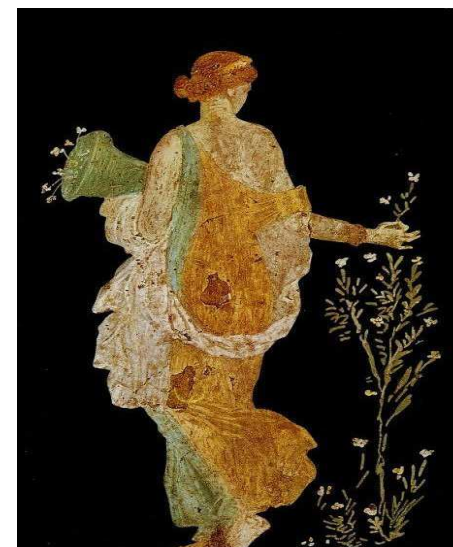

Evento ECM n. 12293 – 10034678
Assegnati n° 15 Crediti ECM

5-6 Novembre 2010

Hotel dei Congressi
Castellammare di Stabia

Responsabili Scientifici

Antonio Coppola, Veneranda Imbimbo,
Anna Maria Cerbone, Marcello Ingenito,
Marcello Spina, Antonella Tufano

Programma Scientifico

5 novembre 2010

- 13,30 Registrazione partecipanti
13,45 Presentazione del corso *Antonio Coppola*

LE MANIFESTAZIONI EMORRAGICHE DELLA DONNA

I sessione: Le emorragie della donna in età fertile

Moderatori: *Fiorella Alfinito (Napoli)*, *Ciro Guarino (C.mare di Stabia)*, *Guglielmo Mariani (L'Aquila)*

- 14,00 Dall'emostasi fisiologica all'emorragia: le acquisizioni fisiopatologiche
Mario Colucci (Bari)
- 14,30 Le donne emorragiche in età fertile: dimensione e aspetti del problema
Elvira Grandone (S. Giovanni Rotondo)
- 15,00 La donna con menorragia: strategie diagnostiche e terapeutiche dal punto di vista dell'ematologo
Guglielmo Mariani, Mariasanta Napolitano (L'Aquila)
- 15,30 La donna con menorragia: strategie diagnostiche e terapeutiche dal punto di vista del ginecologo
Eutalia Esposito (C.mare di Stabia)

16,00 Coffee break

II sessione: Gravidanza e rischio emorragico

Moderatori: *Bruno Ercolano (Vico Equense)*, *Giovanni Di Minno (Napoli)*, *Pasquale Martinelli (Napoli)*

- 16,30 Gravidanza e rischio emorragico: aspetti ostetrici
Salvatore Ercolano (C.mare di Stabia)
- 17,00 Le piastrinopenie in gravidanza
Antonio Coppola (Napoli)
- 17,30 Gestosi, alterazioni coagulative e rischio emorragico
Anna Giuliano (C.mare di Stabia)
- 18,00 L'emorragia nel post-partum: un approccio multidisciplinare
Giuseppe Maria Maruotti (Napoli)
- 18,30 La gestione delle donne in terapia anticoagulante o antiaggregante in gravidanza e nel puerperio
Antonella Tufano (Napoli)

6 novembre 2010

PATOLOGIE DELL'EMOSTASI: FOCUS SULLA GESTIONE NELLE DONNE

Moderatori: *Antonio Coppola (Napoli)*, *Ciro Guarino (C.mare di Stabia)*, *Marcello Spina (C.mare di Stabia)*

- 08,30 Le coagulopatie congenite: inquadramento e gestione nella donna
Mirko Di Capua (Napoli)
- 09,00 La malattia di Willebrand: dal bleeding score alla diagnosi molecolare. La gestione in gravidanza e al parto
Giancarlo Castaman (Vicenza)
- 09,30 Le piastrinopatie: i problemi diagnostici e terapeutici
Antonio Coppola (Napoli)
- 10,00 Emofilia acquisita: un'insidia anche nel post-partum
Anna Maria Cerbone (Napoli)
- 10,30 Tra trombosi ed emorragia: la porpora trombotica trombocitopenica
Francesco Antonio Scaraggi (Bari)

11,00 Coffee break

- 11,30 La valutazione e gestione clinica del rischio emorragico: il punto di vista del medico legale
Giovanni De Caro (C.mare di Stabia)
- 12,00 Il laboratorio nella diagnosi delle malattie emorragiche. Focus sulle patologie "difficili"
Veneranda Imbimbo (C.mare di Stabia)
- 12,30 La terapia delle sindromi emorragiche: presidi vecchi e nuovi
Marcello Spina (C.mare di Stabia)
- 13,00 Presentazione casi clinici
A. Coppola, M. Di Capua, M. Spina
- 13,30 Discussione e conclusioni

14,30 Chiusura dei lavori

Somministrazione questionario e Scheda di Gradimento

Moderatori e Relatori

Fiorella Alfinito Div. di Ematologia, Univ. Federico II - Napoli,
Anna Maria Cerbone Centro di Rif. Reg. per le Emocoagulopatie, Dip. Assistenziale di Clinica Medica, Univ. Federico II - Napoli
Giancarlo Castaman Centro Emostasi e Trombosi, Dip. di Terapie Cellulari ed Ematologia - Osp. San Bortolo - Vicenza
Mario Colucci Patologia Generale e Sperimentale, Dip. di Scienze Biomediche e Oncologia - Università di Bari
Antonio Coppola Centro di Rif. Reg. per le Emocoagulopatie, Dip. Assistenziale di Clinica Medica, Univ. Federico II - Napoli
Giovanni De Caro U.O.C. Cardiologia e UTIC, P.O. San Leonardo - ASL NA3 sud - C.mare di Stabia
Mirko Di Capua Centro di Rif. Reg. per le Emocoagulopatie, Dip. Assistenziale di Clinica Medica, Univ. Federico II - Napoli
Salvatore Ercolano U.O.C. Ostetricia e Ginecologia, P.O. San Leonardo - ASL NA 3 sud - C.mare di Stabia
Eutalia Esposito U.O.C. Ostetricia e Ginecologia, P.O. San Leonardo - ASL NA3 sud - C.mare di Stabia
Anna Giuliano Ginecologo endocrinologo - C.mare di Stabia
Elvira Grandone Unità Aterosclerosi e Trombosi - IRCCS "Casa Sollievo della Sofferenza" - S. Giovanni Rotondo (FG)
Ciro Guarino Dir. U.O.C. Ostetricia e Ginecologia, P.O. San Leonardo - ASL NA3 sud - C.mare di Stabia
Veneranda Imbimbo U.O.C. Servizio Patologia Clinica, P.O. San Leonardo - ASL NA3 sud - C.mare di Stabia
Marcello Ingenito U.O. Citogenetica e Genetica Molecolare, ASL Salerno - Pagani
Guglielmo Mariani, Direttore Ematologia, Centro Emostasi e Trombosi, Università dell'Aquila
Pasquale Martinelli Dip. di Ginecologia, Ostetricia e Fisiopatologia della Riproduzione, Università Federico II - Napoli
Giuseppe Maria Maruotti Dip. di Ginecologia, Ostetricia e Fisiopatologia della Riproduzione, Università Federico II - Napoli
Mariasanta Napolitano, Ematologia, Centro Emostasi e Trombosi, Università dell'Aquila
Francesco Antonio Scaraggi Centro Emostasi e Trombosi, U.O. Medicina Interna Univ. "C. Frugoni" Ospedale Policlinico - Bari
Marcello Spina U.O.C. Medicina, P.O. San Leonardo - ASL NA3 sud - C.mare di Stabia
Antonella Tufano Centro di Rif. Reg. per le Emocoagulopatie, Dip. Assistenziale di Clinica Medica, Univ. Federico II - Napoli